



GOBIERNO DE  
EL SALVADOR

MINISTERIO  
DE SALUD



crecer  
Juntos

PROYECTO:  
**ADECUACIÓN Y AMPLIACIÓN DE CONSULTORIO DE  
NUTRICIÓN EN LA UNIDAD COMUNITARIA DE SALUD  
FAMILIAR - DULCE NOMBRE DE MARÍA, DEPARTAMENTO  
DE CHALATENANGO, LOTE 2**

PROPIETARIO:  
**MINISTERIO DE SALUD**

UBICACIÓN DE PROYECTO:  
**CALLE PRINCIPAL, AV. COMERCIAL, Bo. CONCEPCIÓN.**

DEPARTAMENTO:  
**CHALATENANGO**

FECHA:  
**ABRIL 2025**

ESQUEMA DE UBICACIÓN  
SIN ESCALA

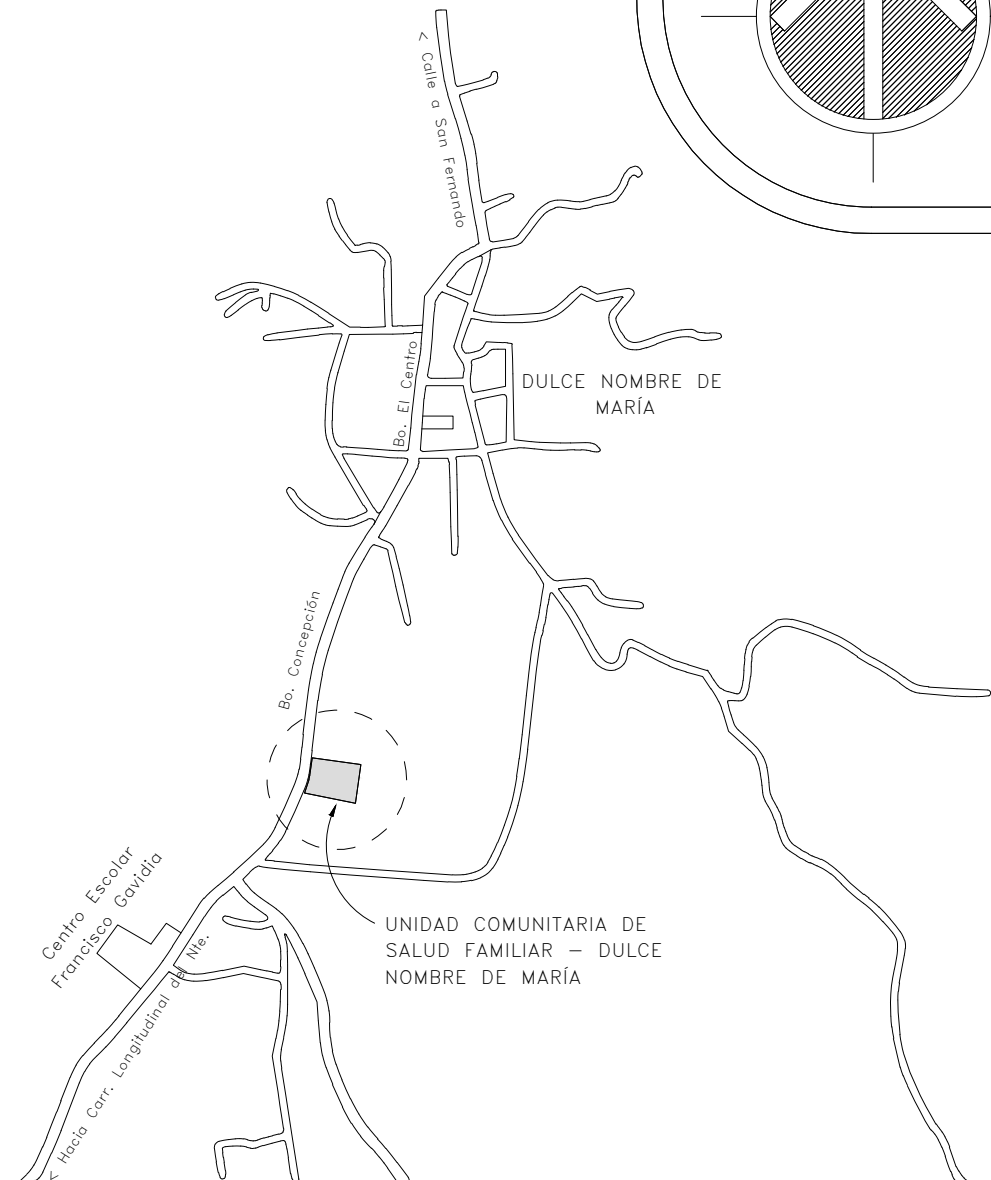

CRÉDITOS PROFESIONALES

COORDINACIÓN GENERAL:	NOMBRE A
DISEÑO ARQUITECTÓNICO:	NOMBRE B NOMBRE C
DISEÑO DE INSTALACIONES ELÉCTRICAS:	NOMBRE D
DISEÑO INGENIERÍA ESTRUCTURAL:	NOMBRE E
DISEÑO INGENIERÍA HIDRÁULICA:	NOMBRE F
TRÁMITES:	NOMBRE G
ESPECIFICACIONES TÉCNICAS:	NOMBRE H
PRESUPUESTO:	NOMBRE I

NOTAS GENERALES

NOTAS

- EL CONTRATISTA DEBERÁ ELABORAR TODOS LOS PLANOS DE TALLER QUE SEAN NECESARIOS PARA EL BUEN DESARROLLO DE LA OBRA, LOS CUALES DEBEN SER APROBADOS POR LA SUPERVISIÓN.
- LOS NIVELES INDICADOS EN LOS PLANOS DEBEN SER REVISADOS Y AJUSTADOS EN CAMPO (EN CASO DE REQUERIRSE) Y DEBERÁN CONTAR CON LA APROBACIÓN DE LA SUPERVISIÓN.
- PARA EL TRAZO DE LAS EDIFICACIONES DEBERÁ COTEJARSE PLANOS DE ARQUITECTURA Y ESTRUCTURA. CUALQUIER DISCREPANCIA DEBERÁ SER CONSULTADA Y APROBADA POR EL SUPERVISOR.
- CUALQUIER MODIFICACIÓN AL DISEÑO DEBE SER CONSULTADO Y APROBADO POR LOS DISEÑADORES RESPONSABLES SEGUN LO INDIQUEN LAS ESPECIALIDADES A MODIFICAR.

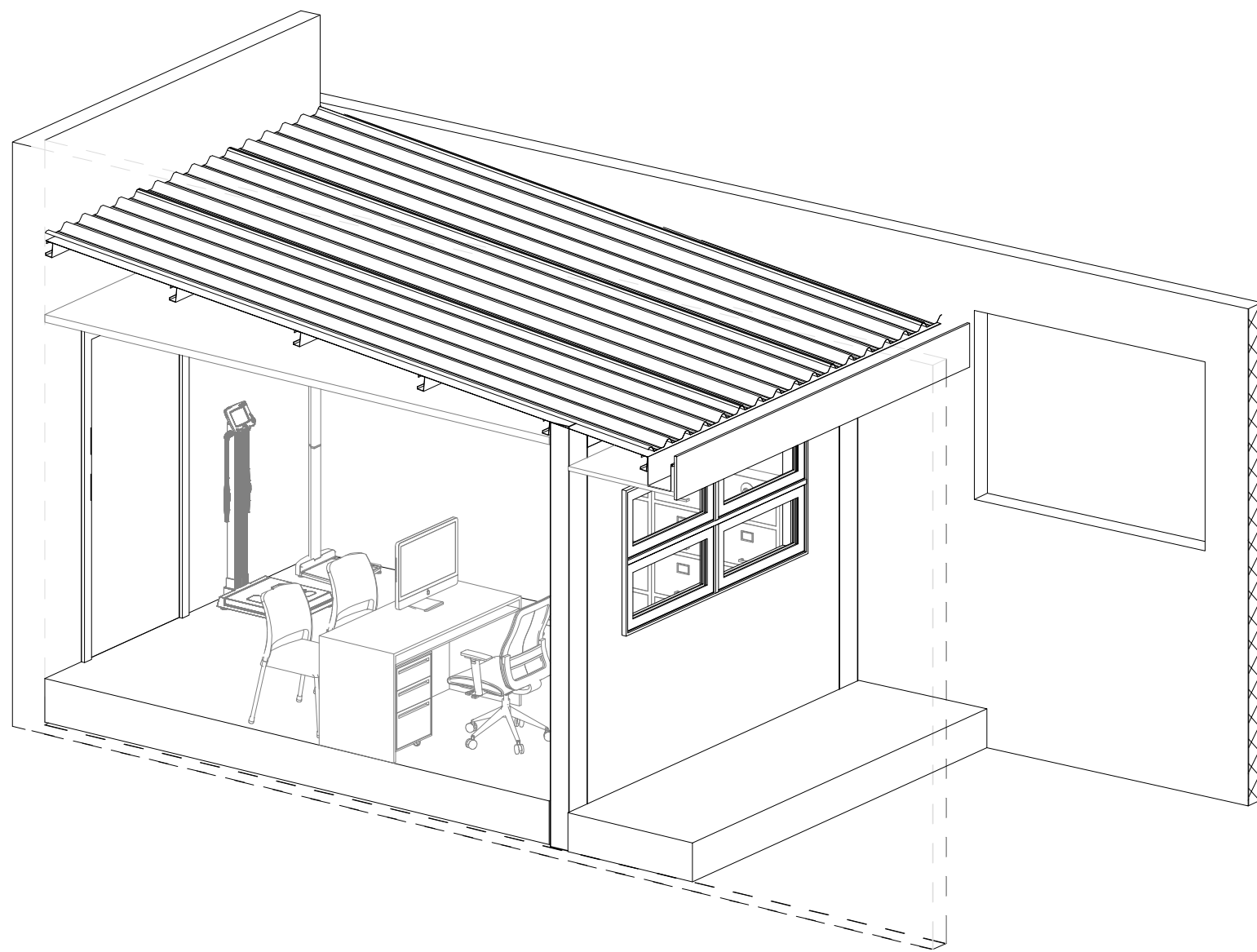
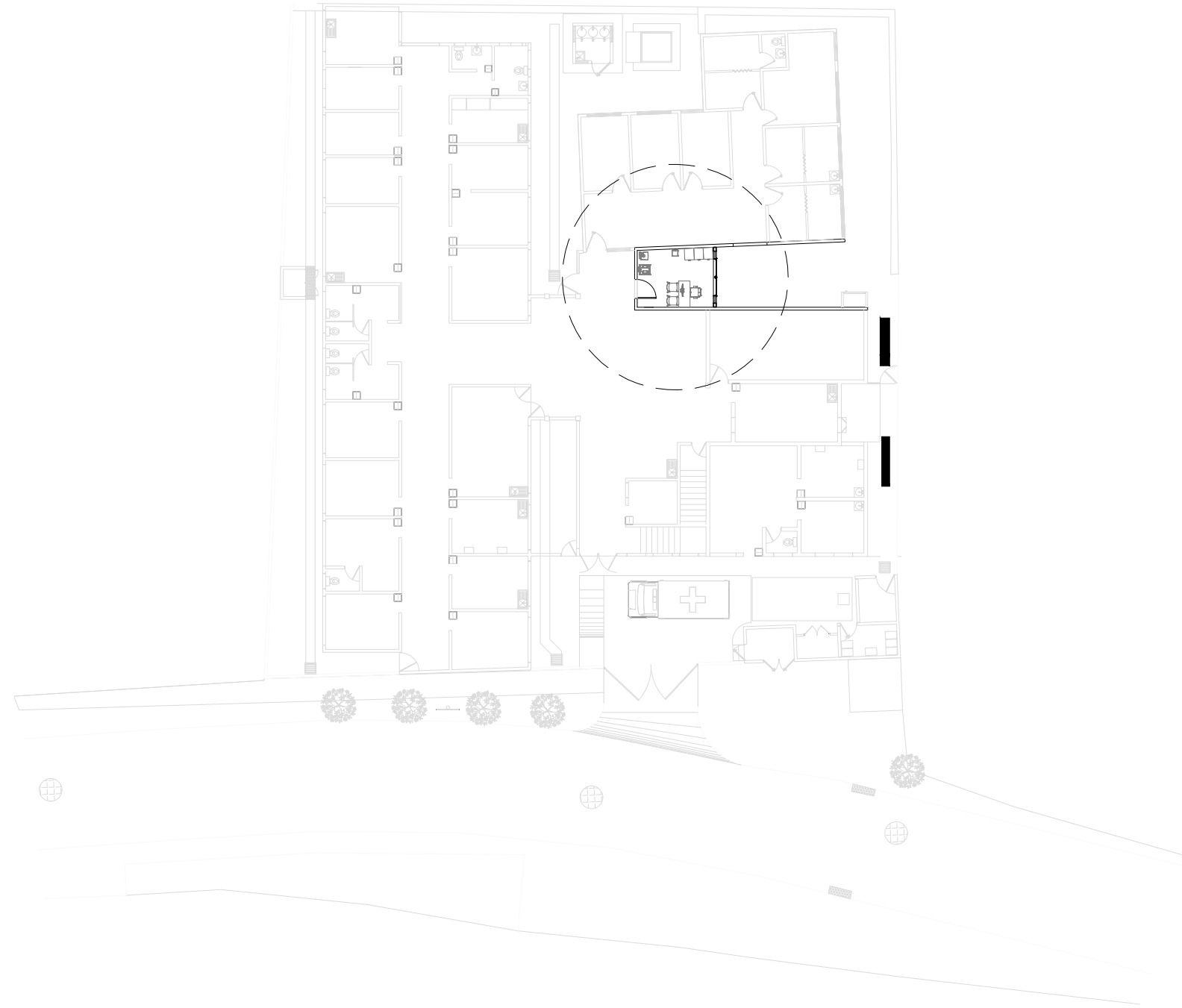

ÍNDICE DE PLANOS

No. DE PLANO	NOMBRE DE PLANO
01	PLANO CONJUNTO DE INTERVENCIONES
02	PLANO ARQUITECTÓNICA, ACABADOS, SECCIONES Y FACHADA.
03	PLANO ESTRUCTURAL DE FUNDACIONES Y TECHOS
04	PLANO DE DETALLES ESTRUCTURALES
05	PLANO DE INSTALACIONES ELÉCTRICAS Y MECÁNICAS

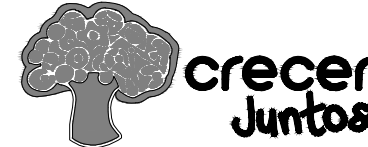

REPUBLICA DE EL SALVADOR  
MINISTERIO DE SALUD

PROYECTO: ADECUACIÓN Y REHABILITACIÓN DE INFRAESTRUCTURA PARA CONSULTORIOS DE NUTRICIÓN LOTE 2		
CONCURSO No:		
CONTENIDO: PORTADA E INDICE		
DISEÑO ARQUITECTONICO: UGPPI-CSJ	DISEÑO ESTRUCTURAL: UGPPI-CSJ	REVISO Y APROBÓ:  UGPPI-CSJ
DISEÑO ELECTRICO: UGPPI-CSJ	DISEÑO HIDRAULICO: UGPPI-CSJ	
ESCALA: INDICADAS	FECHA: ABRIL 2025	HOJA No: 00/00